

**TEGNFORKLARING**

**PBL § 25 REGULERINGSFØRML**

**BYGGEOMRÅDER (PBL § 25 1. ledd nr. 1)**

- BOLIGOMRÅDE
- HYTTEOMRÅDE
- FORRETNING
- INDUSTRI

**LANDBRUKSOMRÅDER (PBL § 25 1. ledd nr. 2)**

- J&S-bruk Områder for jord- og skogbruk

**OFFENTLIGE TRAFIKKOMRÅDER (PBL § 25 1. ledd nr. 3)**

- KJØREVEI
- PARKERING

**OFFENTLIGE FRIOMRÅDER (PBL § 25 1. ledd nr. 4)**

- FAREOMRÅDER (PBL § 25 1. ledd nr. 5)
- HØYSPENTILINJE

**SPECIALOMRÅDER (PBL § 25 1. ledd nr. 6)**

- NEDSLAGSFELT DRIKKEVANN
- FRILOFTSOMRÅDE

**FE-OMRÅDER (PBL § 25 1. ledd nr. 7)**

**FO-VELSESOMRÅDER (PBL § 25 1. ledd nr. 8)**

**SPL-SYMBOLER MV.**

- Planens begrensning
- Formålsgrense
- Byggegrense
- Regulert tomtgrense
- Regulert senterlinje vei
- Eiendomsgrænse som skal oppheves
- Omriss av planlagt bebyggelse
- Omriss av eksisterende bebyggelse som inngår i planen
- Bebyggelse som forutsettes fjernet

Kartgrunnlag: Økonomisk kartverk EP 266-5-4  
Kartmålestokk 1:2000

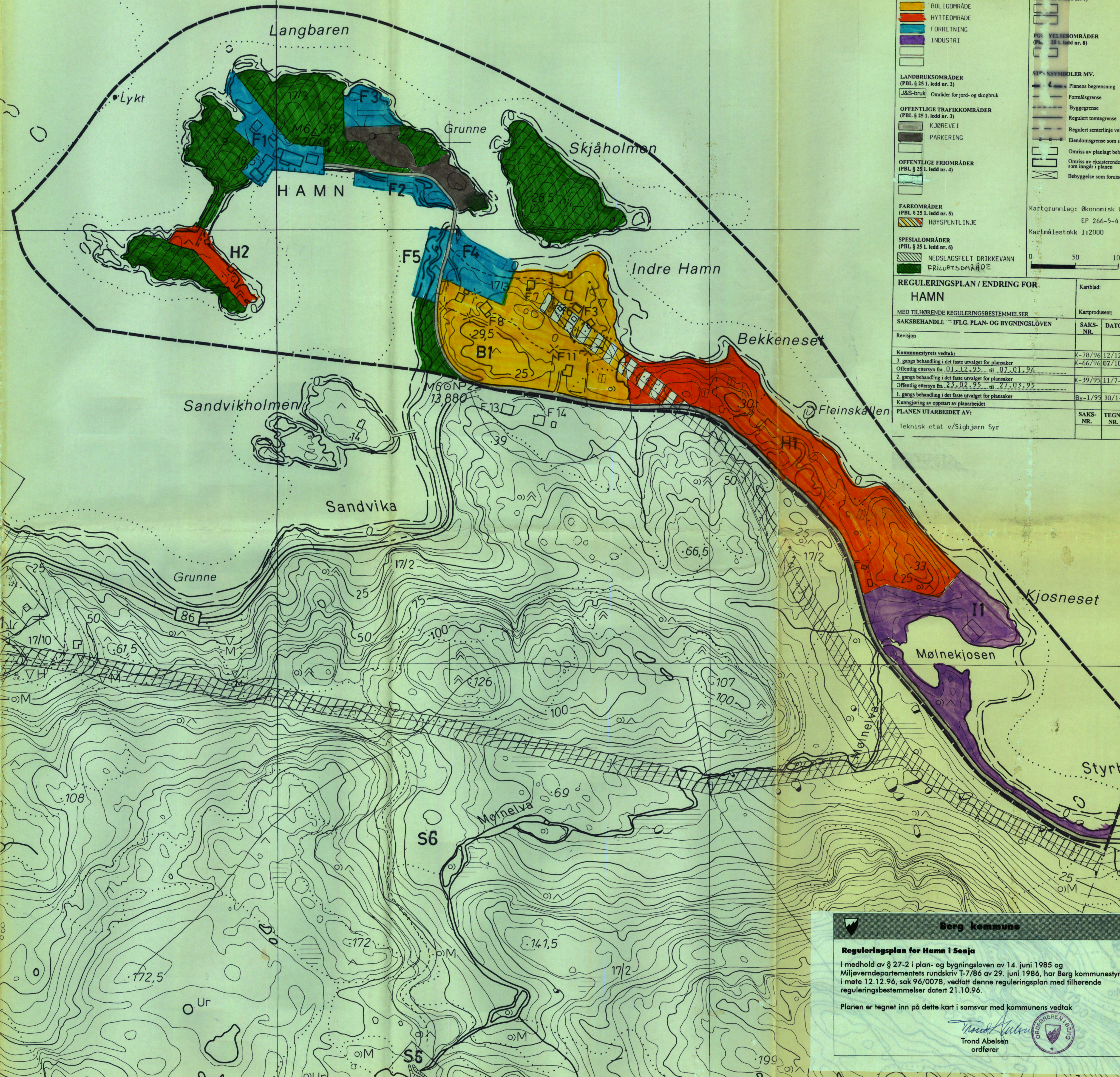

**REGULERINGSPAN / ENDRING FOR**

**HAMN**

MED TILHØRENDE REGULERINGSBESTEMMELSER

SAKSBEHANDLING I FLG. PLAN- OG BYGNINGSLOVEN

Revisjon	SAKS-NR.	DATO	SIGN.
Kommunestyrets vedtak:			
3. gangs behandling i det faste utvalget for plansaker	K-78/96	12/12-96	
Offentlig ettersyn fra 01.12.95 til 07.01.96	K-66/96	07/10-96	
2. gangs behandling i det faste utvalget for plansaker	K-39/95	11/7-95	
Offentlig ettersyn fra 23.02.95 til 27.03.95			
1. gangs behandling i det faste utvalget for plansaker	By-1/95	30/1-95	
Kunngjøring av oppstart av planarbeidet			
PLANEN UTARBEIDET AV:	SAKS-NR.	TEGN-NR.	SAKS-BEH.
Teknisk etat v/Sigbjørn Syr			

**Berg kommune**

**Reguleringsplan for Hamn i Senja**

I medhold av § 27-2 i plan- og bygningsloven av 14. juni 1985 og Miljøverndepartementets rundskriv T-7/85 av 29. juni 1986, har Berg kommunestyre i møte 12.12.96, sak 96/0078, vedtatt denne reguleringsplan med tilhørende reguleringsbestemmelser datert 21.10.96.

Planen er tegnet inn på dette kart i samsvar med kommunens vedtak

*Trond Abelsen*  
Trond Abelsen  
ordfører