

REGULERINGSBESTEMMELSER

1. GENERELT

a) Det regulerte området er på planen vist med reguleringsgrense

b) Området reguleres til følgende formål:
- Offentlige trafikkområder
- Spesialområder

2. FELLESBESTEMMELSER

a) Mindre vesentlige unntak fra disse bestemmelsene kan, når særlige grunner taler for det, tillates av det faste utvalget for plansaker innenfor rammen av bestemmelsene i plan- og bygningsloven.

b) Etter at denne reguleringsplanen med tilhørende bestemmelser er godkjent, kan det ikke inngås privatrettslige avtaler i strid med planen og dens bestemmelser.

c) Offentlige trafikkområder skal opparbeides som vist på plankartet.

d) Terrenginngrep i forbindelse med veganlegg skal skje mest mulig skånsomt. Vegskjæring/fyllinger skal beplantes og behandles på annen tilfredsstillende måte.

3. OFFENTLIGE TRAFIKKOMRÅDER

a) Det regulerte området skal benyttes til kjøreveg.

b) Avkjørsler skal være som angitt på planen og må utformes og vedlikeholdes i henhold til vegnormaler fra Statens vegvesen.

4. SPESIALOMRÅDER

Frisiktsoner

a) Frisiktsoner ved kryss og avkjørsler skal ha fri sikt i en høyde av 0,5 m over tilstøtende vegers nivå.

Blandet formål

b) Området SP1 skal brukes til riggområde i utbyggingsperioden for internvegen i Berg og overføres til landbruksområde når anlegget er ferdig. Riggområdet skal benyttes til midlertidig lager for div. anleggsutstyr, maskiner, verksted og brakkerigg.

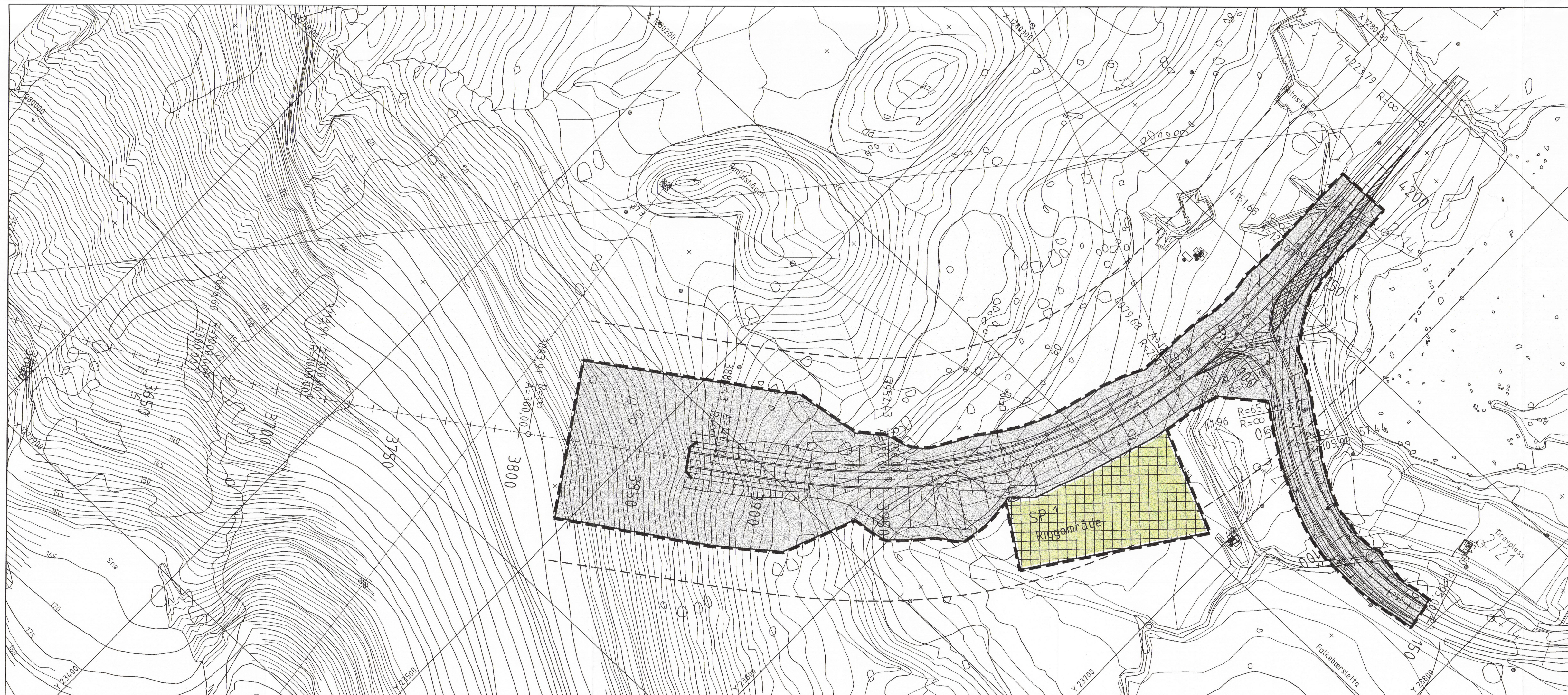

TEGNFORKLARING

PBL. § 25 REGULERINGSFORMÅL

3. TRAFIKKOMRÅDER

Kjørevei

6. SPESIALOMRÅDER

Frisiktsoner ved vei

Blandet formål

- Planens begrensning
- Formålsgrense
- Regulert senterlinje veg
- Frisiktlinje i vegkryss
- Byggegrense
- Avkjørsel
- Tunnelpåhugg

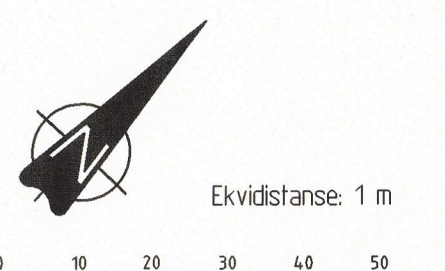

Revisjon	Dato	Saksnr.	Signatur
----------	------	---------	----------

Internveg i Berg

Forslag til reguleringsplan
Parsell: Senjahopen

Målestokk: 1:1000
Kartblad: ER267-1-22
Forslagstiller:
Dato: 01.09.98

Saksbehandling i følge plan- og bygningsloven	Dato	Saksnr.	Signatur
---	------	---------	----------

Kunngjøring av oppstart av planarbeidet 12.03.98

Vedtak om utleggelse til offentlig ettersyn

Offentlig utleggelse

Vedtak kommunestyret

Statens Vegvesen
Troms

Saksbehandler
ALS
Tegningsnummer